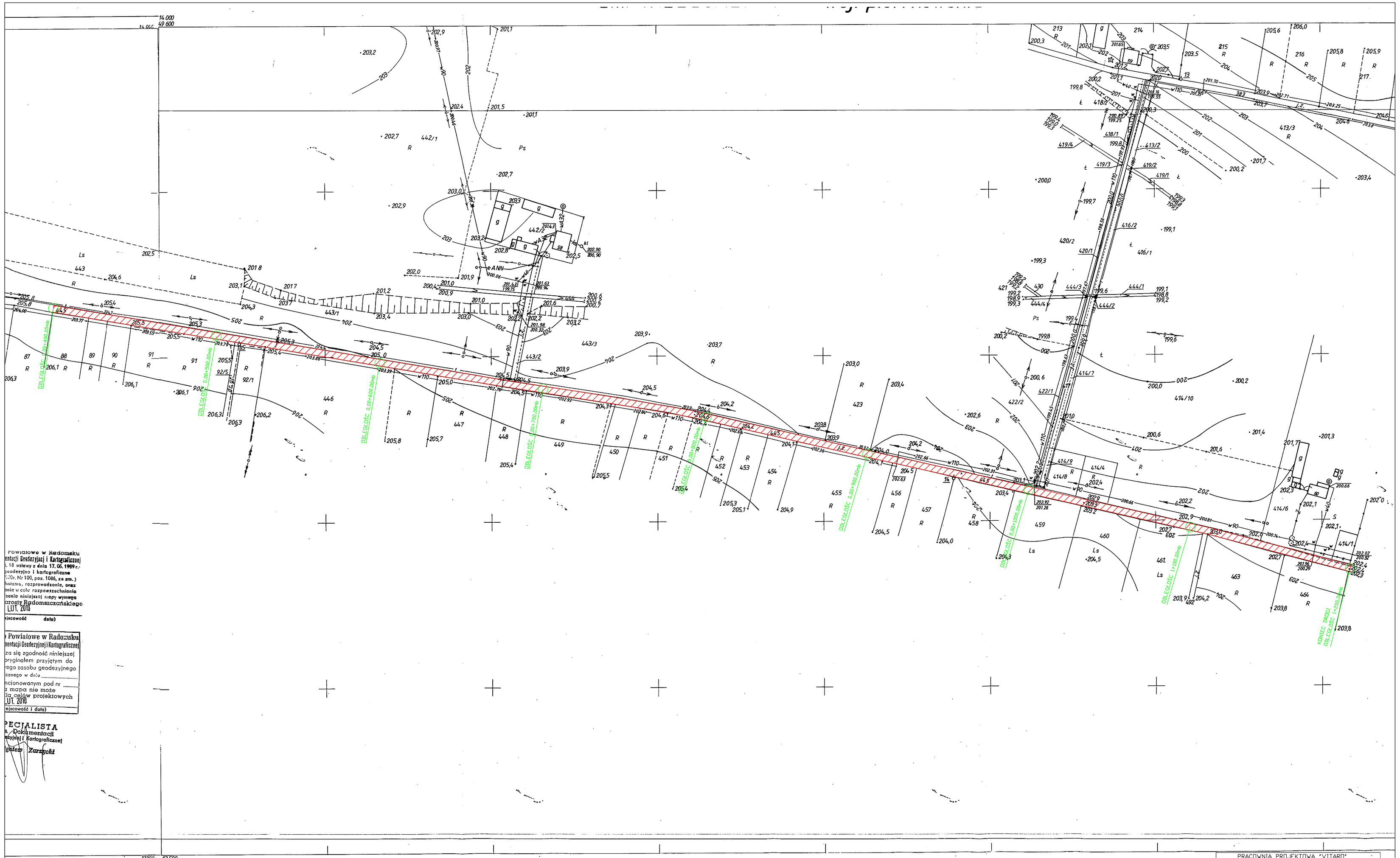

Powiatowe w Radomsku
entacji Geodezyjnej i Kartograficznej
. 18 ustawy z dnia 17.05.1989 r.
geodezyjne i kartograficzne
.Dz. Nr 100, poz. 1086, ze zm.)
hniania, rozprowadzania, oraz
nie w cału rozpowszechniania
zenia niniejszej copy wymaga
arosty Radomszczańskiego
LUT. 2010
(miejscowość data)

Powiatowe w Radomsku
mentacji Geodezyjnej i Kartograficznej
za się zgodność niniejszej
oryginałem przyjętym do
ego zasobu geodezyjnego
czego w dniu .....
adnionowanym pod nr .....
mapa nie może
ła celów projektowych
LUT. 2010
(miejscowość i data)

PECJALISTA
Dokumentacji
ezyjnej i Kartograficznej
Zarzycki

143. 113. 092

1:1000

785 95

MAPA SYTUACYJNO-WYSOKOŚCIOWA

z geodezyjną inwentaryzacją urządzeń podziemnych

Założona w r. 1995 przez
ZAKŁAD USŁUGOWY „GEODEZJA"
W. RADOMSKU

Kierownik: mgr inż. Andrzej Frelek 1995.09.20 (data) (podpis)

044
091 2 1 101

Gm. WIELGOMŁYNY woj. piotrkowskie
1 obręb Pratkowice
2 obręb Trzebce

Projektowany remont nawierzchni drogi gminnej szer. 4 mb

PRACOWNIA PROJEKTOWA "VITARD" 97-500 RADOMSKO UL. 11LISTOPADA 11D/15 tel. 044/682 21 57, tel. kom. 0604 823 027			
TEMAT	DROGA GMINNA dz nr. ewid. 445, obręb Pratkowice gm.Wielgomłyny		
INWESTOR	Gmina Wielgomłyny 97-525 Wielgomłyny ul. Rynek 1		
PROJEKTANT		PODPIS	BEZ SKALI
KREŚLIŁ:		PODPIS	RYS. NR. 2